

5 CORTE AA
esc.: 1/100

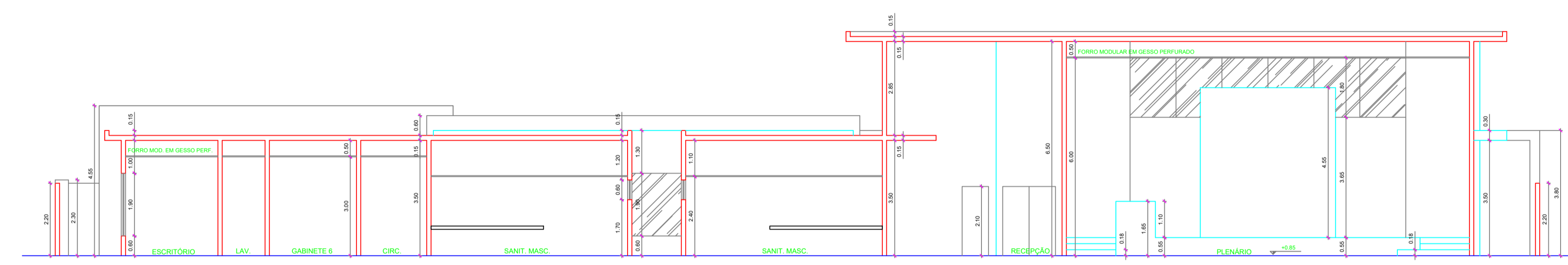

6 CORTE BB
esc.: 1/100

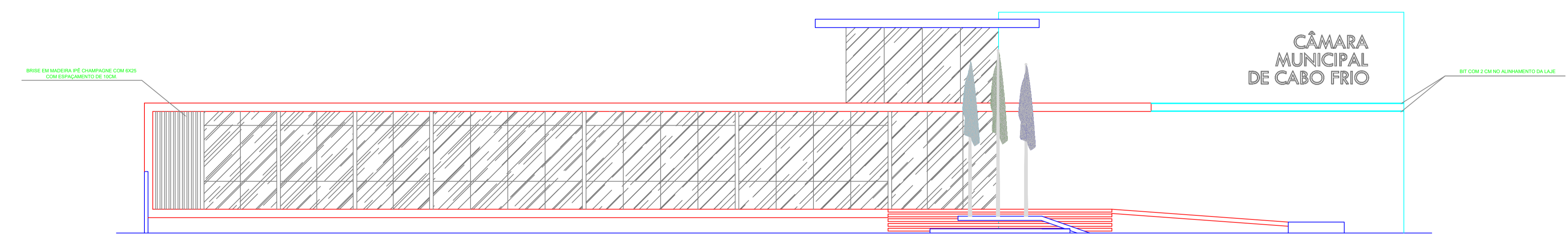

7 FACHADA AV. HENRIQUE TERRA
esc.: 1/100

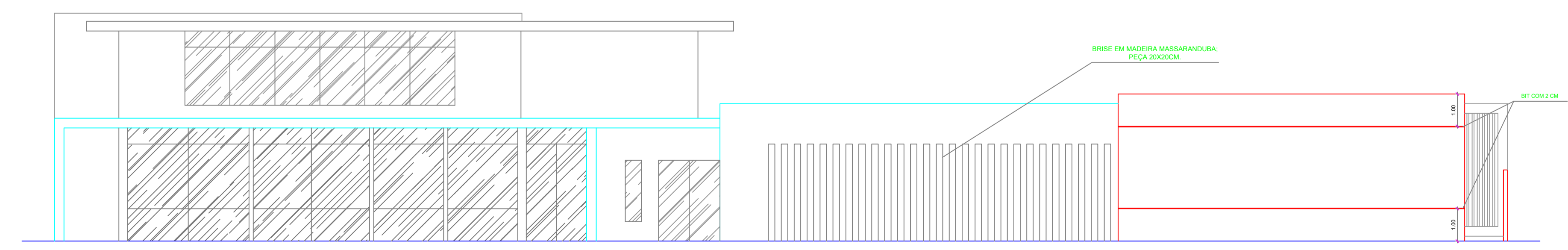

8 FACHADA RUA 04
esc.: 1/100

PROJETO DE ARQUITETURA PARA CONSTRUÇÃO DA NOVA
CÂMARA MUNICIPAL DE CABO FRIO, SITUADA NA AVENIDA
HENRIQUE TERRA, LOTE 09, QUADRA 16, NOVO PORTINHO -
CABO FRIO - RJ.

DATA:	ESCALA:	PRANCHA:	CLIENTE:
DEZ/22	INDICADA	5	PREFEITURA MUNICIPAL DE CABO FRIO

CONTEUDO:

CORTES E FACHADAS

PROPRIETÁRIO: _____

AUTOR DO PROJETO: ANDERSON NOBRE BASTOS, CAU/A2635-7

RESP. TÉCNICO: _____

PREFEITURA: _____